

LAS PAUTAS DEL PROGRAMA CHIPPER



Cosas que puedes poner en tu pila:

- El Programa de Trituradoras está diseñado para cortar árboles y matorrales para crear o mantener un espacio defendible.
- La trituradora puede manipular árboles o matorrales de hasta 4 pulgadas de diámetro y hasta 10 pies de largo.
- Los materiales recién cortados y apilados se desmenuzan mucho mejor que la madera vieja y seca. Si sus pilas han estado en su lugar durante mucho tiempo o contienen mucho material viejo y seco, es posible que nuestros equipos no puedan desmenuzarlos.



Cosas que no pueden ir en tu pila:

- ¡Sin clavos, alambres ni ninguna pieza de metal!
- Sin raíces ni tocones.
- No se permite roble venenoso ni otras especies venenosas.
- No se permiten enredaderas ni materiales enredados con enredaderas.
- Sin adelfa.
- Sin bambú ni materiales fibrosos como hojas de palmera.
- No se permiten plantas espinosas, rosas ni moras.
- No se permiten retamas escocesas/francesas ni aulagas.
- No se permite madera para construcción (por ejemplo, postes de cerca o tablas de 2x4).
- Sin rocas, tierra y/o barro.
- No se permiten rastrillajes ni montones de agujas, hojas y/o césped.
- No hay restos de incendios, troncos quemados, ramas o árboles de incendios anteriores.
- No se permite leña ni troncos cortados en rodajas.
- No se permite madera con más de un año de antigüedad.
- USTED será responsable de desechar cualquier material que no esté astillado.

Colocación de pilotes

Las pilas deben colocarse a lo largo de las entradas de las carreteras o de los caminos de acceso para que los equipos puedan trabajar de manera segura sin necesidad de personal adicional, señalización o permisos de cierre de carreteras. El equipo no triturará pilas que estén a más de 10 pies de una carretera o un camino de acceso accesibles. La trituradora no puede subir pendientes muy pronunciadas.

- No coloque pilas donde puedan bloquear caminos o accesos.
- No coloque pilas a menos de 10 pies de los postes de electricidad.
- La trituradora y el camión deben poder llegar a un lugar donde puedan dar la vuelta.
- Coloque las pilas a una distancia de 10 pies del acceso de la trituradora, preferentemente en el lado cuesta arriba de la carretera o la entrada para vehículos. Las cuadrillas no deberían tener que salir de la entrada para vehículos ni sortear obstrucciones.
- Si nuestra trituradora no puede acceder a sus pilas, su solicitud será rechazada.
- La eliminación de cualquier material no astillado es responsabilidad del propietario de la propiedad.
- Todo el material triturado se devolverá a la propiedad en un lugar que el equipo considere práctico y seguro. Usted es responsable de distribuir las pilas de astillas. El equipo de trituración determinará las ubicaciones especiales para las astillas.
- La tripulación tiene el derecho de negar el servicio de trituradora cuando el área de aplicación o servicio esté fuera del alcance del programa o no cumpla con las pautas del Programa de Trituradora Gratuito.

Apilando tus pilas

- Las pilas no deben tener más de 3 pies de alto, 10 pies de ancho y las filas no deben tener más de 50 pies de largo.
- La trituradora puede triturar madera de hasta 10 pies de largo y 4 pulgadas de diámetro. Es más rápido para el equipo triturar una rama de 10 pies que varias ramas cortas. Los materiales deben tener entre 4 y 10 pies de largo.
- Las pilas deben apilarse con los extremos cortados orientados en la misma dirección, apuntando hacia la ruta de acceso, preferiblemente en el lado cuesta arriba.
- No utilice equipos grandes, como tractores o bobcats, para apilar pilas.
- Cuando sus pilas estén completas, tome fotografías digitales de sus pilas para enviarlas junto con su solicitud.



Sonoma Valley Fire District
630 2nd St W. Sonoma CA
707-996-2102
sonomavalleyfire.org

SONOMA VALLEY FIRE DISTRICT
PROGRAMA CHIPPER

Se ha demostrado claramente que, en caso de incendio forestal, contar con 100 pies o más de espacio defensible ayuda a salvar las casas. Asimismo, la reducción de la vegetación en los caminos de acceso puede hacer que sea más seguro para los residentes y los bomberos. Esperamos que los servicios gratuitos de trituración puedan ayudar a los residentes a deshacerse de los restos de madera y ayudarlos a crear paisajes hermosos, saludables y “a prueba de incendios” alrededor de las casas y en los costados de las carreteras.

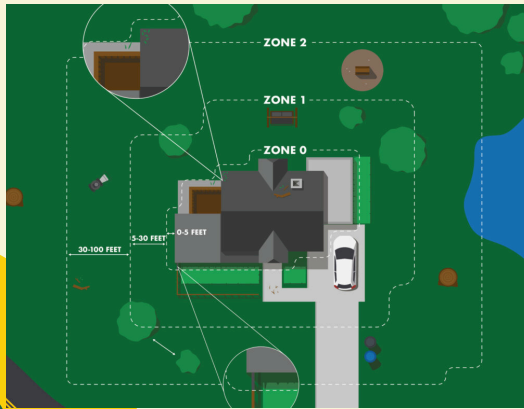

El Distrito de Bomberos del Valle de Sonoma, en cooperación con la División de Prevención de Incendios de Permit Sonoma, ofrece servicios gratuitos de trituración de madera a los residentes que están comprometidos en hacer su propiedad más segura contra incendios forestales. El propósito del programa es crear un espacio defendible, específicamente alrededor de la casa, estructuras y rutas de acceso a las estructuras, para propiedades ubicadas en áreas no incorporadas del Condado de Sonoma. Para propiedades no mejoradas, los desechos leñosos generados en áreas dentro de los 30 pies de una estructura o 20 pies de una carretera también califican para el programa.

Servicios como cortafuegos, manejo de combustible y espacio defensible a más de 100 pies de las estructuras y 20 pies de los bordes de las vías de acceso a esas estructuras están fuera del alcance del programa.

COMPLETE ESTOS PASOS ANTES DE ENVIAR UNA SOLICITUD PARA SERVICIOS DE CHIP:

- 1. Siga todas las pautas del Programa Chipper para cumplir con los requisitos de aprobación de la solicitud.*
- 2. Coloque las pilas de madera según las pautas de ubicación y colocación de las pilas (deberá agregar esta información a su solicitud).*
- 3. Anote la longitud, el ancho y la altura de las pilas de madera (deberá agregar esta información a su solicitud).*
- 4. Visite sonomavalleyfire.org para solicitar.*

